

**INSTITUTO NACIONAL ELECTORAL**  
**REGISTRO FEDERAL DE ELECTORES**  
**COORDINACIÓN DE OPERACIÓN EN CAMPO**  
**DIRECCIÓN DE CARTOGRAFÍA ELECTORAL**

**SIMBOLOGÍA**

**LIMITES**  
 INTERNACIONAL \_\_\_\_\_  
 ESTATAL \_\_\_\_\_  
 DISTRITO ELECTORAL FEDERAL \_\_\_\_\_  
 MUNICIPAL / DEMARCACION TERRITORIAL \_\_\_\_\_  
 SECCIONAL \_\_\_\_\_

**CLAVES GEOELECTORALES**  
 DISTRITO ELECTORAL FEDERAL \_\_\_\_\_ **00**  
 SECCION \_\_\_\_\_ **0000**  
 LOCALIDAD \_\_\_\_\_ 0000

**VIAS DE COMUNICACION**  
 AUTOPISTA \_\_\_\_\_  
 PAVIMENTADA \_\_\_\_\_  
 TERRACERIA \_\_\_\_\_  
 BRECHA \_\_\_\_\_  
 VEREDA \_\_\_\_\_  
 VIA DE FERROCARRIL \_\_\_\_\_

**CABECERAS**  
 CAPITAL DEL ESTADO \_\_\_\_\_ ★  
 MUNICIPIO / DEMARCACION TERRITORIAL \_\_\_\_\_ ○  
 JUNTA LOCAL EJECUTIVA, DISTRITAL EJECUTIVA \_\_\_\_\_ ○

**POBLACIONES**  
 LOCALIDAD URBANA \_\_\_\_\_  
 LOCALIDAD RURAL CON AMANZAMIENTO DEFINIDO \_\_\_\_\_  
 LOCALIDAD RURAL \_\_\_\_\_ ▲  
 LOCALIDAD RURAL CABECERA DE SECCION \_\_\_\_\_ ▲  
 LOCALIDAD RURAL INHABILITADA \_\_\_\_\_ ▲

**NOMENCLATURA POBLACIONES**  
 LOCALIDAD URBANA \_\_\_\_\_ 0001 CIUDAD DE MEXICO  
 LOCALIDAD RURAL \_\_\_\_\_ 0002 LAS FLORES  
 LOCALIDAD RURAL ETIQUETA DE SECCION \_\_\_\_\_ 000

**HIDROGRAFIA**  
 LAGO, LAGUNA O PRESA \_\_\_\_\_  
 RIO, ARROYO O CANAL \_\_\_\_\_

**AEROPUERTO**  
 INTERNACIONAL \_\_\_\_\_ ✈  
 LOCAL \_\_\_\_\_ ✈  
 AEROPISTA / HELIPUERTO \_\_\_\_\_ ✈

**ABREVIATURA / OTROS**  
 DEMARCACION TERRITORIAL (CIUDAD DE MEXICO) \_\_\_\_\_ DT  
 AREA DE AMPLIACION \_\_\_\_\_

**UBICACION DEL MUNICIPIO / DT EN LA ENTIDAD**



**INDICE DE ARMADO**

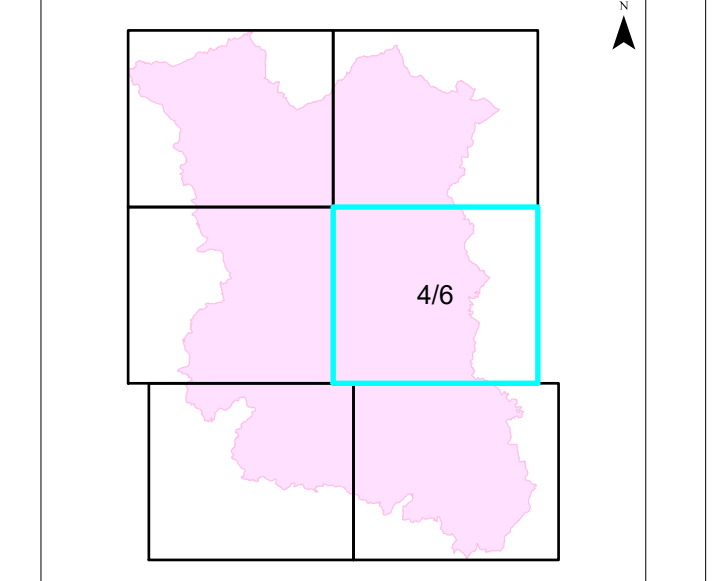

**1:40,000**  
 1 cm = 400 metros

**CARTA ELECTORAL MUNICIPAL**  
**IDENTIFICACION ELECTORAL**

NOMBRE ENTIDAD: \_\_\_\_\_ CV ENTIDAD **16**  
**MICHOACAN**  
 DISTRITO ELECTORAL FEDERAL \_\_\_\_\_  
**12**  
 NOMBRE MUNICIPIO / DEMARCACION TERRITORIAL \_\_\_\_\_ CV MUNICIPIO / DT **015**  
**COALCOMAN DE VAZQUEZ**  
**PALLARES**

AUTORIZO

\_\_\_\_\_  
 LIC. JAIMÉ QUINTERO GÓMEZ  
 VOCAL ESTATAL DEL R.F.E.  
 FECHA DE CORTE: 29 DE JUNIO DE 2020